Monitoring kötelezettség

2014 évre

EMVA

Jogszabályi háttér

- 18/2009. (III. 6.) FVM rendelet
- 28/2015. (II.20.) számú és a 29/2015. (II.20.) számú MVH közlemény
- Ideje:

  2015. február 17. és március 19. között

Hogyan?

- **ügyfélkapus bejelentkezéssel kell elvégezni**
- **természetes személy** ügyfél rendelkezik ügyfélkapuval
- **nem természetes személy** ügyfelek, amelyek egyetlen törvényes képviselővel rendelkeznek, meghatalmazás létesítése nélkül, elsődleges képviselő útján
- teljesíthető **meghatalmazott vagy technikai közreműködő útján is (**jelszó szükséges- „G1040" nyomtatványon, személyesen vagy postai úton kérhető) (előtte 5 nap)

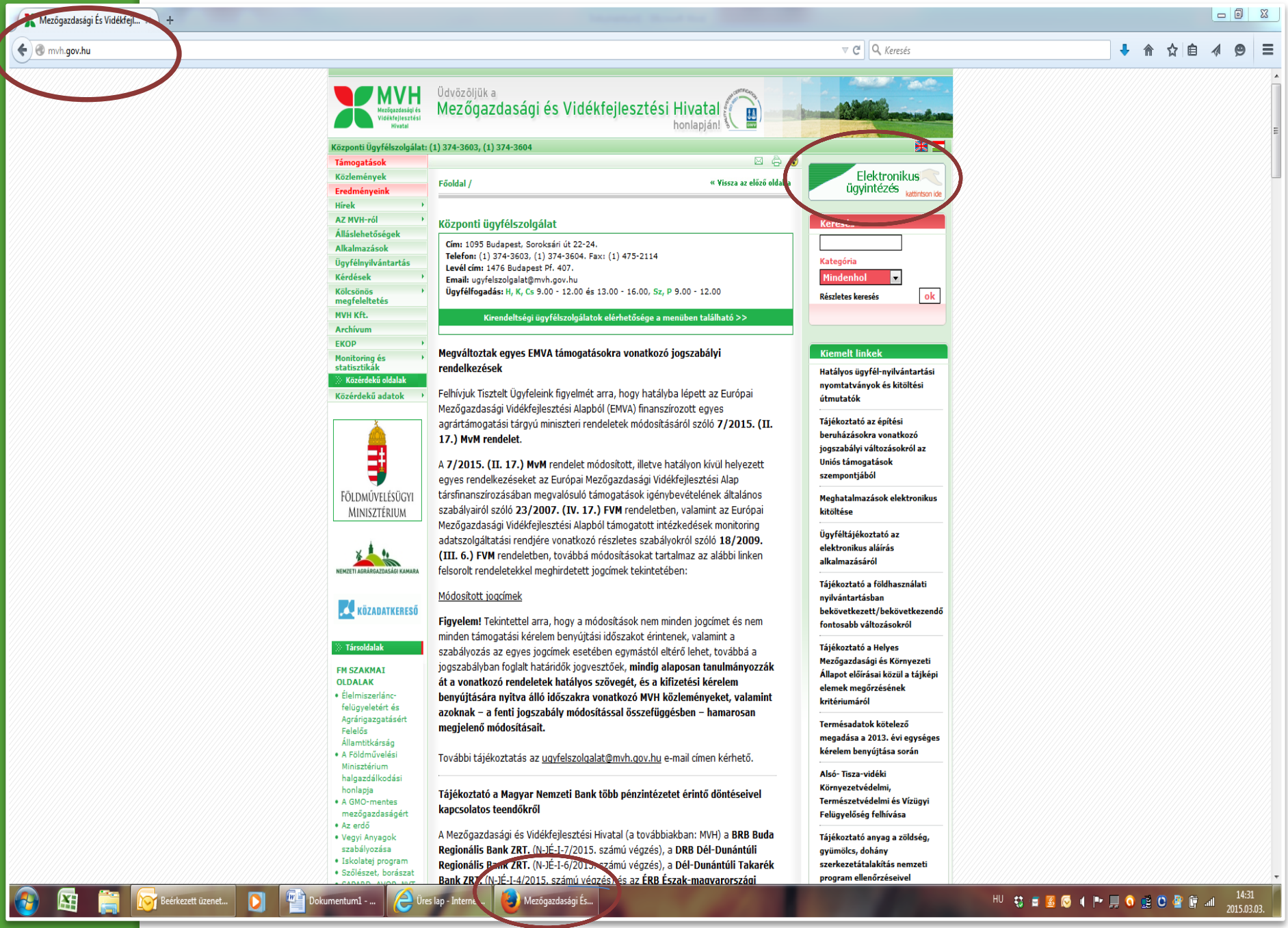
Mezőgazdasági És Vidékfejl...
mvh.gov.hu
Keresés
MVH
Mezőgazdasági és Vidékfejlesztési Hivatal
Üdvözöljük a
Mezőgazdasági és Vidékfejlesztési Hivatal
honlapján!
Központi Ügyfélszolgálat: (1) 374-3603, (1) 374-3604
Támogatások
Közlemények
Eredményeink
Hírek
AZ MVH-ról
Álláslehetőségek
Alkalmazások
Ügyfélnyilvántartás
Kérdések
Kölcsönös megfeleltetés
MVH Kft.
Archívum
EKOP
Monitoring és statisztikák
Közérdekű oldalak
Közérdekű adatok
FÖLDMŰVELÉSÜGYI MINISZTÉRIUM
NEMZETI AGRÁRGAZDASÁGI KAMARA
KÖZADATKERESŐ
Társoldalak
FM SZAKMAI OLDALAK
Élelmiszerlánc-felügyeletért és Agrárigazgatásért Felelős Államtitkárság
A Földművelési Minisztérium halgazdálkodási honlapja
A GMO-mentes mezőgazdaságért
Az erdő
Vegyi Anyagok szabályozása
Iskolatej program
Szőlészet, borászat
Főoldal /
« Vissza az előző oldalra
Központi ügyfélszolgálat
Cím: 1095 Budapest, Soroksári út 22-24.
Telefon: (1) 374-3603, (1) 374-3604. Fax: (1) 475-2114
Levél cím: 1476 Budapest Pf. 407.
Email: ugyfelszolgalat@mvh.gov.hu
Ügyfélfogadás: H, K, Cs 9.00 - 12.00 és 13.00 - 16.00, Sz, P 9.00 - 12.00
Kirendeltségi ügyfélszolgálatok elérhetősége a menüben található >>
Megváltoztak egyes EMVA támogatásokra vonatkozó jogszabályi rendelkezések
Felhívjuk Tisztelt Ügyfeleink figyelmét arra, hogy hatályba lépett az Európai Mezőgazdasági Vidékfejlesztési Alapból (EMVA) finanszírozott egyes agrártámogatási tárgyú miniszteri rendeletek módosításáról szóló 7/2015. (II. 17.) MvM rendelet.
A 7/2015. (II. 17.) MvM rendelet módosított, illetve hatályon kívül helyezett egyes rendelkezéseket az Európai Mezőgazdasági Vidékfejlesztési Alap társfinanszírozásában megvalósuló támogatások igénybevételének általános szabályairól szóló 23/2007. (IV. 17.) FVM rendeletben, valamint az Európai Mezőgazdasági Vidékfejlesztési Alapból támogatott intézkedések monitoring adatszolgáltatási rendjére vonatkozó részletes szabályokról szóló 18/2009. (III. 6.) FVM rendeletben, továbbá módosításokat tartalmaz az alábbi linken felsorolt rendeletekkel meghirdetett jogcímek tekintetében:
Módosított jogcímek
Figyelem! Tekintettel arra, hogy a módosítások nem minden jogcímet és nem minden támogatási kérelem benyújtási időszakot érintenek, valamint a szabályozás az egyes jogcímek esetében egymástól eltérő lehet, továbbá a jogszabályban foglalt határidők jogvesztőek, mindig alaposan tanulmányozzák át a vonatkozó rendeletek hatályos szövegét, és a kifizetési kérelem benyújtására nyitva álló időszakra vonatkozó MVH közleményeket, valamint azoknak – a fenti jogszabály módosítással összefüggésben – hamarosan megjelenő módosításait.
További tájékoztatás az ugyfelszolgalat@mvh.gov.hu e-mail címen kérhető.
Tájékoztató a Magyar Nemzeti Bank több pénzintézetet érintő döntéseivel kapcsolatos teendőkről
A Mezőgazdasági és Vidékfejlesztési Hivatal (a továbbiakban: MVH) a BRB Buda Regionális Bank ZRT. (N-JÉ-I-7/2015. számú végzés), a DRB Dél-Dunántúli Regionális Bank ZRT. (N-JÉ-I-6/2015. számú végzés), a Dél-Dunántúli Takarék Bank ZRT. (N-JÉ-I-4/2015. számú végzés) és az ÉRB Észak-magyarországi
Elektronikus ügyintézés
kattintson ide
Kategória
Mindenhol
Részletes keresés
ok
Kiemelt linkek
Hatályos ügyfél-nyilvántartási nyomtatványok és kitöltési útmutatók
Tájékoztató az építési beruházásokra vonatkozó jogszabályi változásokról az Uniós támogatások szempontjából
Meghatalmazások elektronikus kitöltése
Ügyféltájékoztató az elektronikus aláírás alkalmazásáról
Tájékoztató a földhasználati nyilvántartásban bekövetkezett/bekövetkezendő fontosabb változásokról
Tájékoztató a Helyes Mezőgazdasági és Környezeti Állapot előírásai közül a tájképi elemek megőrzésének kritériumáról
Termésadatok kötelező megadása a 2013. évi egységes kérelem benyújtása során
Alsó- Tisza-vidéki Környezetvédelmi, Természetvédelmi és Vízügyi Felügyelőség felhívása
Tájékoztató anyag a zöldség, gyümölcs, dohány szerkezetátalakítás nemzeti program ellenőrzéseivel
Beérkezett üzenet...
Dokumentum1 - ...
Üres lap - Interne...
Mezőgazdasági És...
HU
14:31
2015.03.03.

Frissítve: 2015.02.12.

Társoldalak

FM SZAKMAI OLDALAK
- Élelmiszerlánc-felügyeletért és Agrárigazgatásért Felelős Államtitkárság
- A Földművelési Minisztérium halgazdálkodási honlapja
- A GMO-mentes mezőgazdaságért
- Az erdő
- Vegyi Anyagok szabályozása
- Iskolatej program
- Szőlészet, borászat
- SAPARD, AVOP, NVT
- Nemzeti Vidékstratégia 2012-2020
- Új földtörvény 2012

HASZNOS LINKEK
- Nemzeti Jogszabálytár
- Ügyfélvonal
- Közigazgatási ösztöndíjprogram
- Magyarorszag.hu
- Nemzeti Fejlesztési Ügynökség
- NÉBIH
- Magyar Állattenyésztők Szövetsége
- Terméktanácsok
- Kormány.hu honlapcsalád

RSS FEED

E-ügyintézéshez kapcsolódó szolgáltatások karbantartása
2015-01-15 16:07

Tisztelt Ügyfeleink!

Tájékoztatjuk Önöket, hogy az MVH elektronikus ügyintézési szolgáltatásai karbantartás miatt 2015. január 22. (csütörtök) 00:00 óra és 04:00 óra közötti időszakban nem lesznek elérhetőek.

Az esetlegesen okozott kellemetlenségért szíves elnézésüket és megértésüket kérjük.
MVH

Bővebben>>

Ügyféltájékoztató az elektronikus aláírás alkalmazásáról
2014-12-03 13:41

A Mezőgazdasági és Vidékfejlesztési Hivatal (a továbbiakban: MVH) azon a feladatkörébe tartozó támogatási intézkedésekkel kapcsolatban, amelyek esetében a hatályos jogszabályi rendelkezések ezt lehetővé teszik az ügyfelek által elektronikus úton benyújtott kérelmek elbírálása során döntéseit elektronikus formában hozza meg és azokat minősített elektronikus aláírással (digitális aláírás) látja el.

Bővebben>>

Vírusirtó beállítása az ajánlott böngészőhöz
2014-11-18 12:51

A különböző vírusirtó és kémprogram eltávolító szoftverek esetenként blokkolhatják a Firefox Portable működését. Ilyen esetekben a böngészőt ki kell zárni a vizsgálandó programok köréből. A beállítás végrehajtásához szükséges lépések a csatolt dokumentumban elérhetőek.

Bővebben>>

MeKIR - Mezőgazdasági és Környezeti Információs Rendszer
2014-11-10 10:25

Tájékoztatjuk Tisztelt Ügyfeleinket, hogy a Mezőgazdasági és Környezeti Információs Rendszerben (MeKIR) kialakított szolgáltatások - Ügyfelek saját adatainak megtekintése, átlagos állatlétszám bejelentés és MePAR változásvezetési kérelem benyújtása - a vonatkozó jogszabályok közzétételét és hatálybalépését követően válik elérhetővé.

Bővebben>>

[1] [2] Következő lap ››

Alkalmazások

Ügyfél-tájékoztatási rendszer

EMVA
Őshonos állatok támogatás

e-EGYSÉGES KÉRELEM
Elektronikus kérelembeadás és ügyintézés

MKR Mezőgazdasági Kockázatkezelő Rendszer

EU ÉLELMISZERSEGÉLY PROGRAM

e-MONITORING
Elektronikus beadás és ügyintézés

CÉLTERÜLET KATALÓGUS 2011

EMVA e-ÜGYINTÉZÉS
EMVA I. III. IV. tengely egyéb iratok benyújtása

Kiemelt dokumentumok
- Elektronikus ügyintézéshez ajánlott böngészők
- MVH GIRO kódok
- MEPAR Blokk kereső
- Tájékoztató támogatási adatok közzétételéről
- Oktatási anyag: E-monitoring
- Meghatalmazások elektronikus kitöltése
- Kiadmányozásra jogosultak

Beérkezett üzenet... Dokumentum1 - ... Üres lap - Internet... Mezőgazdasági És...
HU 14:32 2015.03.03.

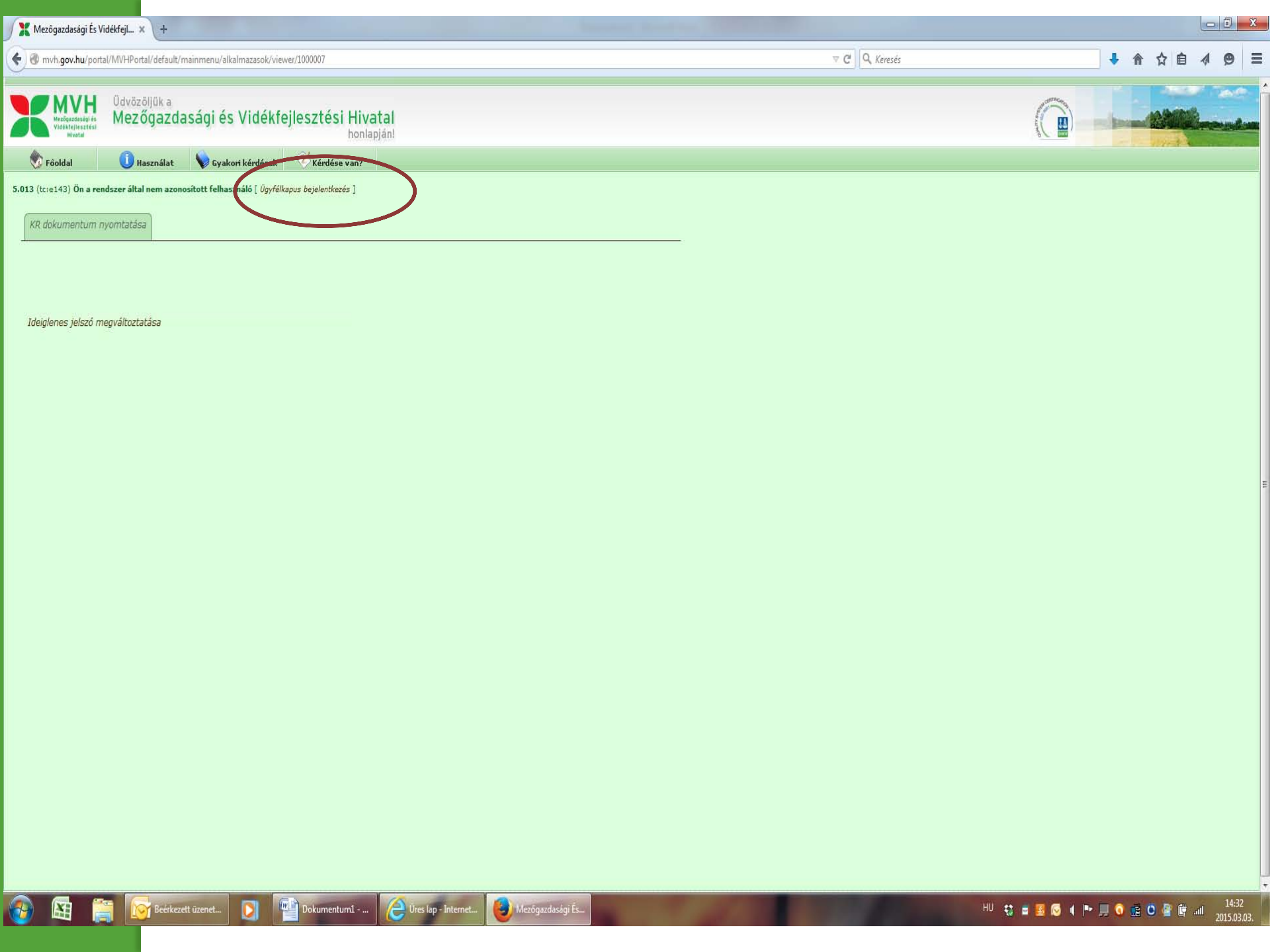
Mezőgazdasági És Vidékfejl...
mvh.gov.hu/portal/MVHPortal/default/mainmenu/alkalmazasok/viewer/1000007
Keresés
MVH
Üdvözöljük a
Mezőgazdasági és Vidékfejlesztési Hivatal
honlapján!
Főoldal
Használat
Gyakori kérdések
Kérdése van?
5.013 (tc:e143) Ön a rendszer által nem azonosított felhasználó [Ügyfélkapus bejelentkezés]
KR dokumentum nyomtatása
Ideiglenes jelszó megváltoztatása
Beérkezett üzenet...
Dokumentum1 - ...
Üres lap - Internet...
Mezőgazdasági És...
HU
14:32
2015.03.03.

MVH Mezőgazdasági és Vidékfejlesztési Hivatal

Üdvözöljük a
Mezőgazdasági és Vidékfejlesztési Hivatal
honlapján!

ÜGYFÉLKAPU magyarország.hu

Lépjen be az Ügyfélkapun!

Felhasználónév:

Jelszó:

Belépés Mégse

Még nem regisztrált? | Elfelejtette a jelszavát?

Segítség

Ön az Ügyfélkapu bejelentkezési oldalán van. Vagy a "Belépés" gombra kattintott és szeretne belépni személyes ügyfélkapujába vagy olyan ügyfélkapus szolgáltatást hívott meg, amelyhez bejelentkezés szükséges. Amennyiben van regisztrációja és tudja bejelentkezési adatait, lépjen be! Ha még nem regisztrált, tegye meg! Ha pedig elfelejtette jelszavát, kérjen újat!

Az Ügyfélkapu részleteiről segítséget kaphat az Ügyfélkapuval foglalkozó eTananyagunkban

A jelszó érvényessége maximálisan 2 év. (Ellenőrizze postafiókját, hogy kapott-e figyelmeztető üzenetet a jelszo lejáratára vonatkozóan.) Lejárt jelszóérvényesség esetében kérjük fáradjon be valamelyik okmányirodába, hogy regisztrációját megújíthassa.

TOVÁBB

Beérkezett üzenet... | Dokumentum1 - ... | Üres lap - Internet... | Mezőgazdasági És...
HU 14:32 2015.03.03.

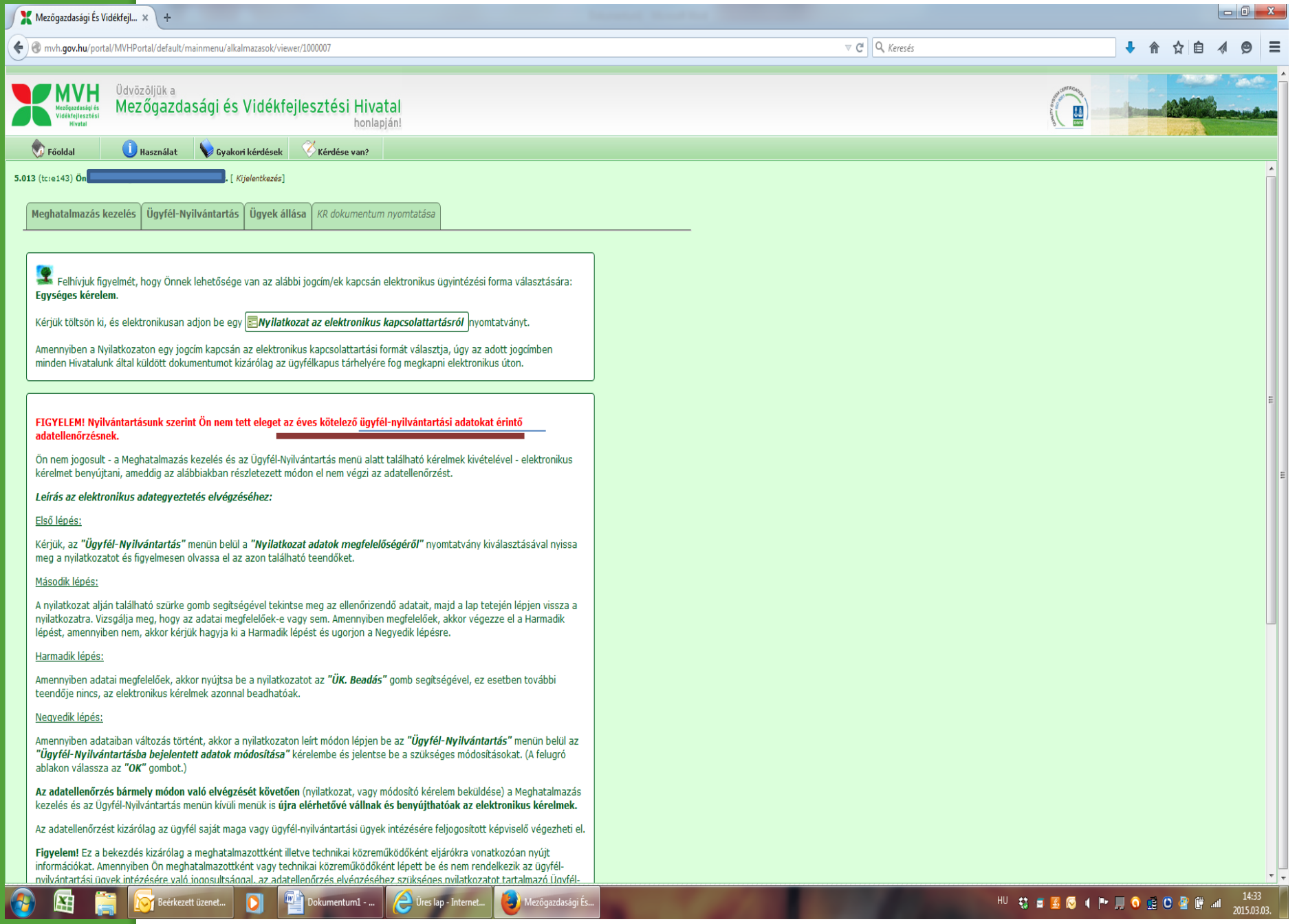
Mezőgazdasági És Vidékfejl...
mvh.gov.hu/portal/MVHPortal/default/mainmenu/alkalmazasok/viewer/1000007
Keresés
MVH
Mezőgazdasági és Vidékfejlesztési Hivatal
Üdvözöljük a
Mezőgazdasági és Vidékfejlesztési Hivatal
honlapján!
Főoldal
Használat
Gyakori kérdések
Kérdése van?
5.013 (tc:e143) Ön [redacted]. [Kijelentkezés]
Meghatalmazás kezelés
Ügyfél-Nyilvántartás
Ügyek állása
KR dokumentum nyomtatása
Felhívjuk figyelmét, hogy Önnek lehetősége van az alábbi jogcím/ek kapcsán elektronikus ügyintézési forma választására: Egységes kérelem.
Kérjük töltsön ki, és elektronikusan adjon be egy Nyilatkozat az elektronikus kapcsolattartásról nyomtatványt.
Amennyiben a Nyilatkozaton egy jogcím kapcsán az elektronikus kapcsolattartási formát választja, úgy az adott jogcímben minden Hivatalunk által küldött dokumentumot kizárólag az ügyfélkapus tárhelyére fog megkapni elektronikus úton.
FIGYELEM! Nyilvántartásunk szerint Ön nem tett eleget az éves kötelező ügyfél-nyilvántartási adatokat érintő adatellenőrzésnek.
Ön nem jogosult - a Meghatalmazás kezelés és az Ügyfél-Nyilvántartás menü alatt található kérelmek kivételével - elektronikus kérelmet benyújtani, ameddig az alábbiakban részletezett módon el nem végzi az adatellenőrzést.
Leírás az elektronikus adategyeztetés elvégzéséhez:
Első lépés:
Kérjük, az "Ügyfél-Nyilvántartás" menün belül a "Nyilatkozat adatok megfelelőségéről" nyomtatvány kiválasztásával nyissa meg a nyilatkozatot és figyelmesen olvassa el az azon található teendőket.
Második lépés:
A nyilatkozat alján található szürke gomb segítségével tekintse meg az ellenőrizendő adatait, majd a lap tetején lépjen vissza a nyilatkozatra. Vizsgálja meg, hogy az adatai megfelelőek-e vagy sem. Amennyiben megfelelőek, akkor végezze el a Harmadik lépést, amennyiben nem, akkor kérjük hagyja ki a Harmadik lépést és ugorjon a Negyedik lépésre.
Harmadik lépés:
Amennyiben adatai megfelelőek, akkor nyújtsa be a nyilatkozatot az "ÜK. Beadás" gomb segítségével, ez esetben további teendője nincs, az elektronikus kérelmek azonnal beadhatóak.
Negyedik lépés:
Amennyiben adataiban változás történt, akkor a nyilatkozaton leírt módon lépjen be az "Ügyfél-Nyilvántartás" menün belül az "Ügyfél-Nyilvántartásba bejelentett adatok módosítása" kérelembe és jelentse be a szükséges módosításokat. (A felugró ablakon válassza az "OK" gombot.)
Az adatellenőrzés bármely módon való elvégzését követően (nyilatkozat, vagy módosító kérelem beküldése) a Meghatalmazás kezelés és az Ügyfél-Nyilvántartás menün kívüli menük is újra elérhetővé vállnak és benyújthatóak az elektronikus kérelmek.
Az adatellenőrzést kizárólag az ügyfél saját maga vagy ügyfél-nyilvántartási ügyek intézésére feljogosított képviselő végezheti el.
Figyelem! Ez a bekezdés kizárólag a meghatalmazottként illetve technikai közreműködőként eljárókra vonatkozóan nyújt információkat. Amennyiben Ön meghatalmazottként vagy technikai közreműködőként lépett be és nem rendelkezik az ügyfél-nyilvántartási ügyek intézésére való jogosultsággal, az adatellenőrzés elvégzéséhez szükséges nyilatkozatot tartalmazó Ügyfél-
Beérkezett üzenet...
Dokumentum1 - ...
Üres lap - Internet...
Mezőgazdasági És...
HU
14:33
2015.03.03.

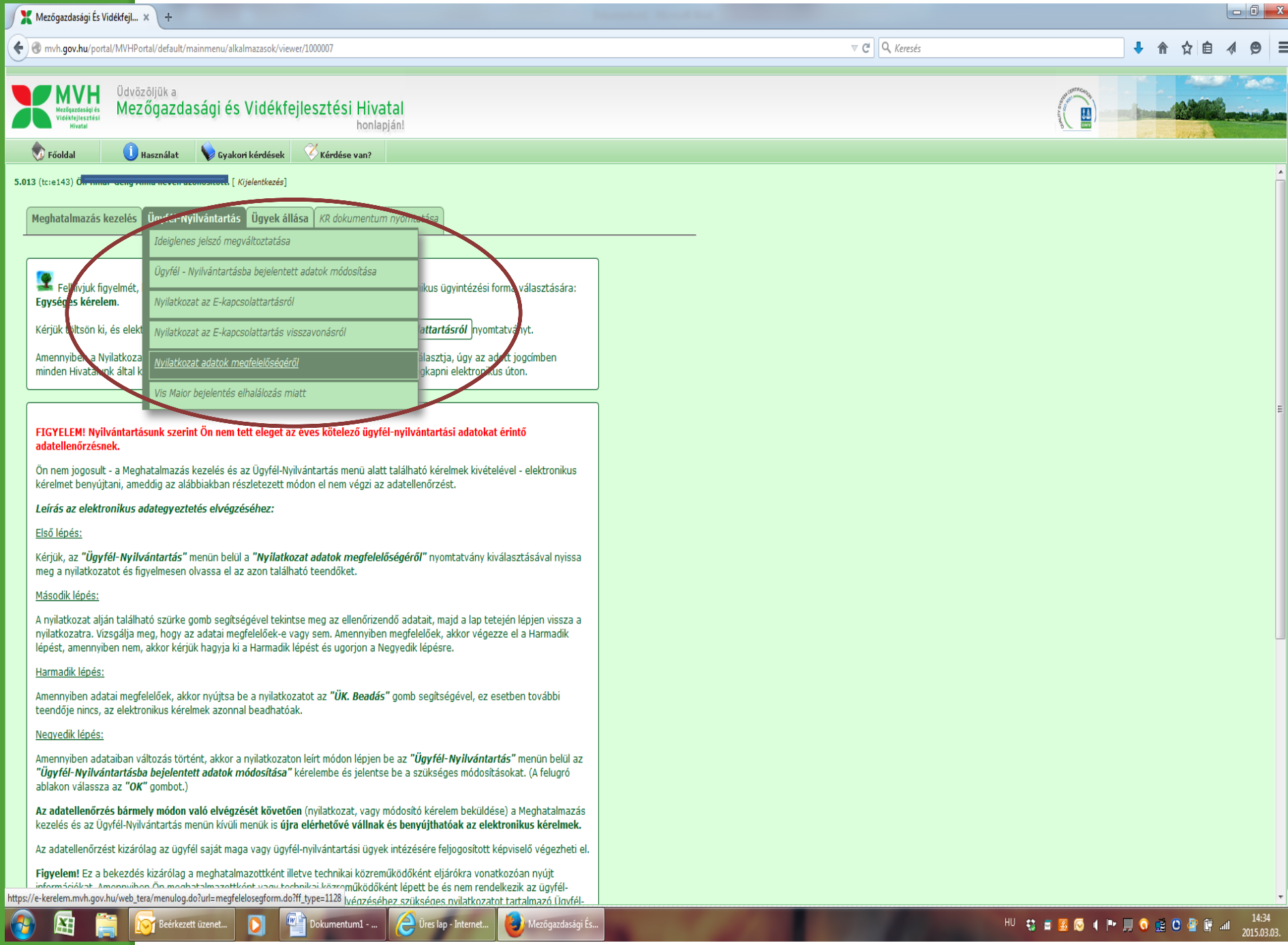
Mezőgazdasági És Vidékfejl...
mvh.gov.hu/portal/MVHPortal/default/mainmenu/alkalmazasok/viewer/1000007
Keresés
MVH
Mezőgazdasági és Vidékfejlesztési Hivatal
Üdvözöljük a
Mezőgazdasági és Vidékfejlesztési Hivatal
honlapján!
Főoldal
Használat
Gyakori kérdések
Kérdése van?
5.013 (tc:e143) [redacted] [Kijelentkezés]
Meghatalmazás kezelés
Ügyfél-Nyilvántartás
Ügyek állása
KR dokumentum nyomtatása
Ideiglenes jelszó megváltoztatása
Ügyfél - Nyilvántartásba bejelentett adatok módosítása
Nyilatkozat az E-kapcsolattartásról
Nyilatkozat az E-kapcsolattartás visszavonásról
Nyilatkozat adatok megfelelőségéről
Vis Maior bejelentés elhalálozás miatt
Felhívjuk figyelmét,
Egységes kérelem.
ikus ügyintézési forma választására:
Kérjük töltsön ki, és elekt
attartásról nyomtatványt.
Amennyiben a Nyilatkoza
minden Hivatalunk által k
álasztja, úgy az adott jogcímben
gkapni elektronikus úton.
FIGYELEM! Nyilvántartásunk szerint Ön nem tett eleget az éves kötelező ügyfél-nyilvántartási adatokat érintő adatellenőrzésnek.
Ön nem jogosult - a Meghatalmazás kezelés és az Ügyfél-Nyilvántartás menü alatt található kérelmek kivételével - elektronikus kérelmet benyújtani, ameddig az alábbiakban részletezett módon el nem végzi az adatellenőrzést.
Leírás az elektronikus adategyeztetés elvégzéséhez:
Első lépés:
Kérjük, az "Ügyfél-Nyilvántartás" menün belül a "Nyilatkozat adatok megfelelőségéről" nyomtatvány kiválasztásával nyissa meg a nyilatkozatot és figyelmesen olvassa el az azon található teendőket.
Második lépés:
A nyilatkozat alján található szürke gomb segítségével tekintse meg az ellenőrizendő adatait, majd a lap tetején lépjen vissza a nyilatkozatra. Vizsgálja meg, hogy az adatai megfelelőek-e vagy sem. Amennyiben megfelelőek, akkor végezze el a Harmadik lépést, amennyiben nem, akkor kérjük hagyja ki a Harmadik lépést és ugorjon a Negyedik lépésre.
Harmadik lépés:
Amennyiben adatai megfelelőek, akkor nyújtsa be a nyilatkozatot az "ÜK. Beadás" gomb segítségével, ez esetben további teendője nincs, az elektronikus kérelmek azonnal beadhatóak.
Negyedik lépés:
Amennyiben adataiban változás történt, akkor a nyilatkozaton leírt módon lépjen be az "Ügyfél-Nyilvántartás" menün belül az "Ügyfél-Nyilvántartásba bejelentett adatok módosítása" kérelembe és jelentse be a szükséges módosításokat. (A felugró ablakon válassza az "OK" gombot.)
Az adatellenőrzés bármely módon való elvégzését követően (nyilatkozat, vagy módosító kérelem beküldése) a Meghatalmazás kezelés és az Ügyfél-Nyilvántartás menün kívüli menük is újra elérhetővé vállnak és benyújthatóak az elektronikus kérelmek.
Az adatellenőrzést kizárólag az ügyfél saját maga vagy ügyfél-nyilvántartási ügyek intézésére feljogosított képviselő végezheti el.
Figyelem! Ez a bekezdés kizárólag a meghatalmazottként illetve technikai közreműködőként eljárókra vonatkozóan nyújt
információkat. Amennyiben Ön meghatalmazottként vagy technikai közreműködőként lépett be és nem rendelkezik az ügyfél-
https://e-kerelem.mvh.gov.hu/web_tera/menulog.do?url=megfelelosegform.do?ff_type=1128
Beérkezett üzenet...
Dokumentum1 - ...
Üres lap - Internet...
Mezőgazdasági És...
HU
14:34
2015.03.03.

MVH Mezőgazdasági és Vidékfejlesztési Hivatal

Üdvözöljük a
Mezőgazdasági és Vidékfejlesztési Hivatal
honlapján!

5.013 (tc:e143) [redacted] elentkezés]

Meghatalmazás kezelés | Ügyfél-Nyilvántartás | Ügyek állása | KR dokumentum nyomtatása

Felhívjuk figyelmét, hogy Önnek lehetősége van az alábbi jogcím/ek kapcsán elektronikus ügyintézési forma választására: **Egységes kérelem**.

Kérjük töltsön ki, és elektronikusan adjon be egy ***Nyilatkozat az elektronikus kapcsolattartásról*** nyomtatványt.

Amennyiben a Nyilatkozaton egy jogcím kapcsán az elektronikus kapcsolattartási formát választja, úgy az adott jogcímben minden Hivatalunk által küldött dokumentumot kizárólag az ügyfélkapus tárhelyére fog megkapni elektronikus úton.

- Általános - több alaphoz köthető (pl. hiánypótlás, nyilatkozattétel, fellebbezés benyújtás stb.)
- Egységes Kérelem
- Európai Mezőgazdasági és Garancia Alap (EMGA)
- Európai Mezőgazdasági Vidékfejlesztési Alap (EMVA)
  - I. Tengely: A mezőgazdasági és erdészeti ágazatok versenyképességének javítása
  - II. Tengely: A környezet és a vidék fejlesztése
  - III. Tengely: Vidéki élet minősége és a vidéki gazdaság diverzifikálása
  - IV. Tengely: LEADER
  - Általános - Több jogcímhez köthető
    - *Elektronikus Kifizetési Kérelem indítás*
    - *Hivatal részére küldött iratok elektronikus benyújtása*
    - *EMVA - HOP Monitoring 2014*
- Mezőgazdasági Kockázatkezelési Rendszer (MKR)

Elektronikus Kifizetési Kérelem indítás

Elektronikus Kifizetési Kérelem indítás elektronikus felület indítása.

Hivatal részére küldött iratok elektronikus benyújtása

Hivatal részére küldött iratok elektronikus benyújtása elektronikus felület indítása.

EMVA - HOP Monitoring 2014

EMVA - HOP Monitoring 2014 elektronikus felület indítása.

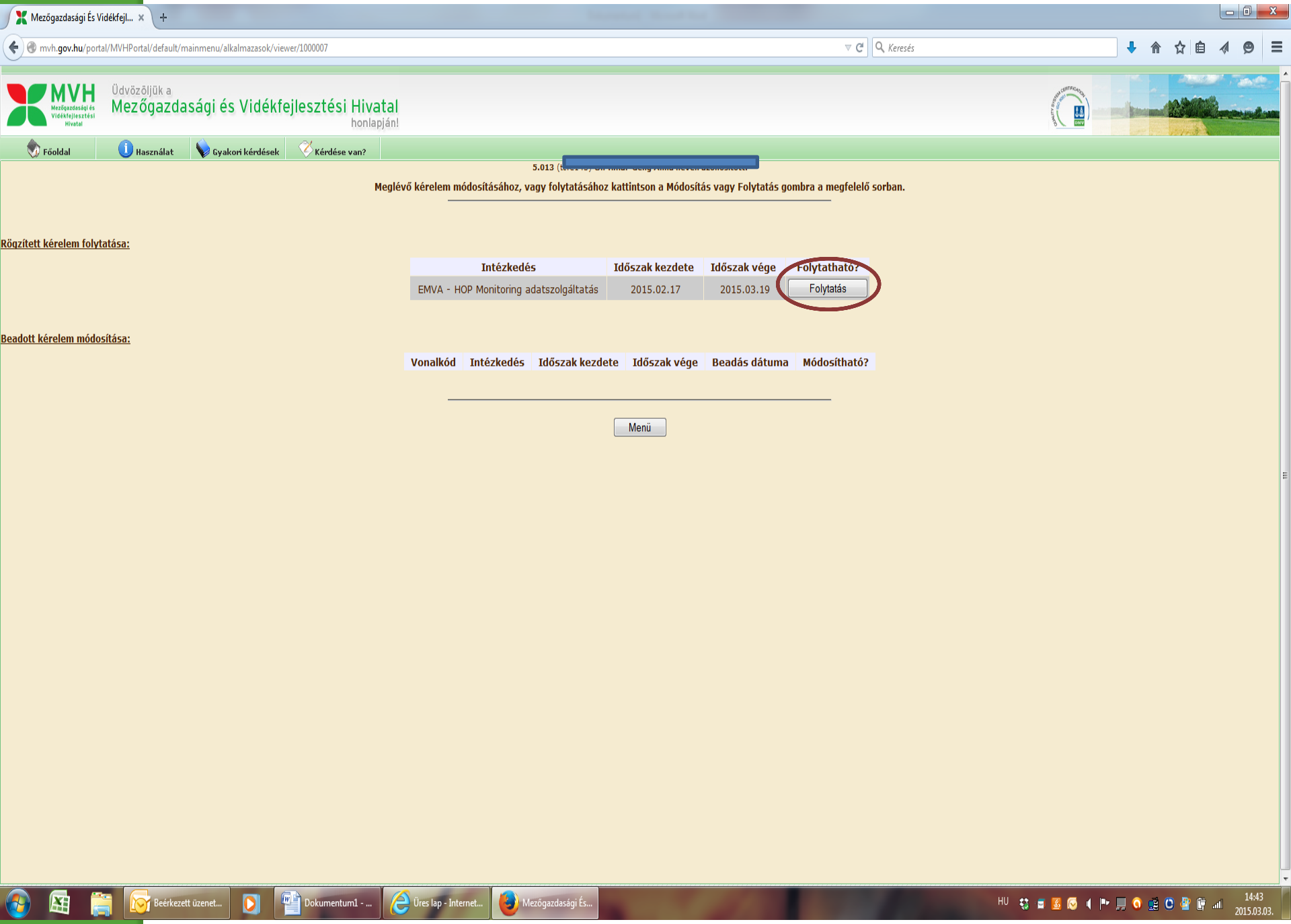

Mezőgazdasági És Vidékfejl...

mvh.gov.hu/portal/MVHPortal/default/mainmenu/alkalmazasok/viewer/1000007

Keresés

MVH Mezőgazdasági és Vidékfejlesztési Hivatal

Üdvözöljük a
Mezőgazdasági és Vidékfejlesztési Hivatal
honlapján!

Főoldal | Használat | Gyakori kérdések | Kérdése van?

5.013 (t[redacted]

Meglévő kérelem módosításához, vagy folytatásához kattintson a Módosítás vagy Folytatás gombra a megfelelő sorban.

Rögzített kérelem folytatása:

Intézkedés	Időszak kezdete	Időszak vége	Folytatható?
EMVA - HOP Monitoring adatszolgáltatás	2015.02.17	2015.03.19	Folytatás

Beadott kérelem módosítása:

Vonalkód	Intézkedés	Időszak kezdete	Időszak vége	Beadás dátuma	Módosítható?

Menü

Beérkezett üzenet... | Dokumentum1 - ... | Üres lap - Internet... | Mezőgazdasági És...

HU 14:43 2015.03.03.

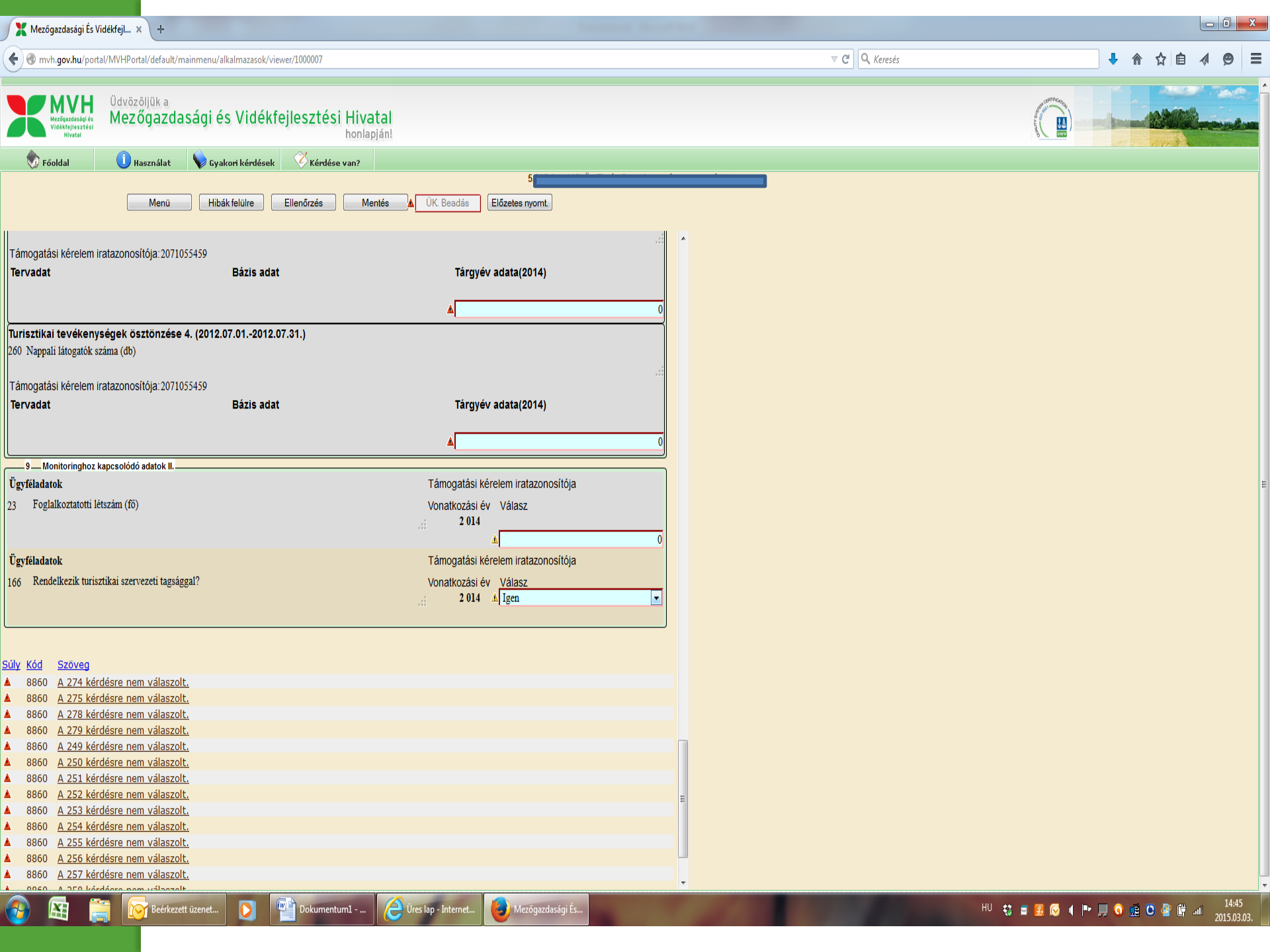
Mezőgazdasági És Vidékfejl...
mvh.gov.hu/portal/MVHPortal/default/mainmenu/alkalmazasok/viewer/1000007
Keresés
MVH
Üdvözöljük a
Mezőgazdasági és Vidékfejlesztési Hivatal
honlapján!
Főoldal
Használat
Gyakori kérdések
Kérdése van?
Menü
Hibák felülre
Ellenőrzés
Mentés
ÜK. Beadás
Előzetes nyomt.
Támogatási kérelem iratazonosítója:2071055459
Tervadat
Bázis adat
Tárgyév adata(2014)
0
Turisztikai tevékenységek ösztönzése 4. (2012.07.01.-2012.07.31.)
260 Nappali látogatók száma (db)
Támogatási kérelem iratazonosítója:2071055459
Tervadat
Bázis adat
Tárgyév adata(2014)
0
9 Monitoringhoz kapcsolódó adatok II.
Ügyféladatok
Támogatási kérelem iratazonosítója
23 Foglalkoztatotti létszám (fő)
Vonatkozási év
Válasz
2 014
0
Ügyféladatok
Támogatási kérelem iratazonosítója
166 Rendelkezik turisztikai szervezeti tagsággal?
Vonatkozási év
Válasz
2 014
Igen
Súly
Kód
Szöveg
8860 A 274 kérdésre nem válaszolt.
8860 A 275 kérdésre nem válaszolt.
8860 A 278 kérdésre nem válaszolt.
8860 A 279 kérdésre nem válaszolt.
8860 A 249 kérdésre nem válaszolt.
8860 A 250 kérdésre nem válaszolt.
8860 A 251 kérdésre nem válaszolt.
8860 A 252 kérdésre nem válaszolt.
8860 A 253 kérdésre nem válaszolt.
8860 A 254 kérdésre nem válaszolt.
8860 A 255 kérdésre nem válaszolt.
8860 A 256 kérdésre nem válaszolt.
8860 A 257 kérdésre nem válaszolt.
Beérkezett üzenet...
Dokumentum1 - ...
Üres lap - Internet...
Mezőgazdasági És...
HU
14:45
2015.03.03.

https://magyarorszag.hu/
Péterfy Sándor Evangélikus Gi... | Eper | Széchenyi 2020 | ideiglenes rangsor péterfy - G... | UMVP - Beszámoló felület | Magyarorszag.hu
Fájl Szerkesztés Nézet Kedvencek Eszközök Súgó

Aktuális

MNB: A deviza alapú hitelek forintosítása

A Magyar Nemzeti Bank részletes ismertetőt jelentett meg a deviza alapú hitelek forintosításával kapcsolatban felmerülő kérdésekről. Részletezi a kamatokkal, a jogorvoslat lehetőségeivel, az árfolyamgáttal és az adósságfék szabályozásával kapcsolatos tudnivalókat. A tájékoztató egyszerűsített infografikával és képletekkel teszi közérthetővé mindazokat az ismereteket, amelyekkel az érintetteknek tisztában kell lenniük.

Katalógus

Ügyek (233)

Pénzügyek
Személyi adózás (SZJA), Vállalkozók adózása...

Nyugdíj
Egyéni nyugdíjszámla...

Vállalkozás
Cég alapítása, Cégbeszámoló elektronikus küldése, eBEV, Foglalkoztatottak bejelentése, további vállalkozói ügyek...

Okmányok
Személyi okmányok, Útlevél, Jogosítvány...

Időpontfoglalás okmányirodába és kormányablakba

Értesítési tárhely
Dokumentumfeltöltés, Segítség a Java telepítéséhez...

Ügyfélkapu
Regisztráció, Aktiválás, Belépés, Elfelejtett jelszó...

Keresés
Jogszabálykereső, Hivatalkereső, Ingatlankereső, Gépjárműkereső, Cégkereső...

Közigazgatás
Intézmények, Portrétár...

.hu A-Z Lista

A Á B C Cs D E É F G Gy H I Í J K L Ly M N Ny O Ó Ö Ő P Q R S Sz T Ty U Ú Ü Ű V W X Y Z Zs #

.hu Szolgáltatások

TIPP Hatósági bizonyítvány kiállítása
TIPP Pályázatok: háztartási gépek cseréje, nyílászárócsere, kazáncsere
TIPP Nyugdíjbiztosítási adategyeztetés
TIPP eBEV-szolgáltatások
Dokumentumfeltöltés
Időpontfoglalás okmányirodába és kormányablakba

TOVÁBBI SZOLGÁLTATÁSOK

.hu Címkék

Afganisztán, Baja, biztos, BRFK, devizahitel, Diákhitel Központ Zrt., frekvencia, gyász, holokauszt, Horvát, integráció, központ, **külügyminiszter**, Lévai Katalin, Magyar Mozgókép Közalapítvány, **német**, nkth, OKF, **OMSZ**, Oroszország, OVB, privatizáció, regionális, Schmitt Pál, Szekeres, **Szijjártó Péter**, vízum, vörösiszap, zöld

TOVÁBB

.hu Kiemelt célcsoportok

Álláskeresők/munkanélküliek
Fogyatékkal élők
Munkavállalók
Külföldön munkát vállalók
Kis- és középvállalkozók
Nyugdíjasok
Magyarországon élő külföldiek
Lakásvásárlók
Egyetemisták, főiskolások

.hu Célcsoport szűrése

- nincs szűrés -

Betűméret váltása:
Aktuális beállítás : Normál

Üzemeltetési információk

.hu Legtöbbször

letöltött | használt | megnézett

1. eBEV-szolgáltatások
2. Értesítési tárhely
3. Adó- és járulékbevallás
4. TAJ-nyilvántartással összefüggő szolgáltatások
5. Földhivatali-nyilvántartás (nem hiteles, hiteles és e-tulajdoni lap online ügyintézés)

.hu Ugrás ide

Válasszon:

.hu Linkajánló

eMagyarország honlap

In partnership with EUGO

Go to the Hungarian EUGO website

90%
Beérkezett üzenet... | Dokumentum1 - ... | Magyarorszag.hu ... | Mezőgazdasági És...
HU 14:53 2015.03.03.

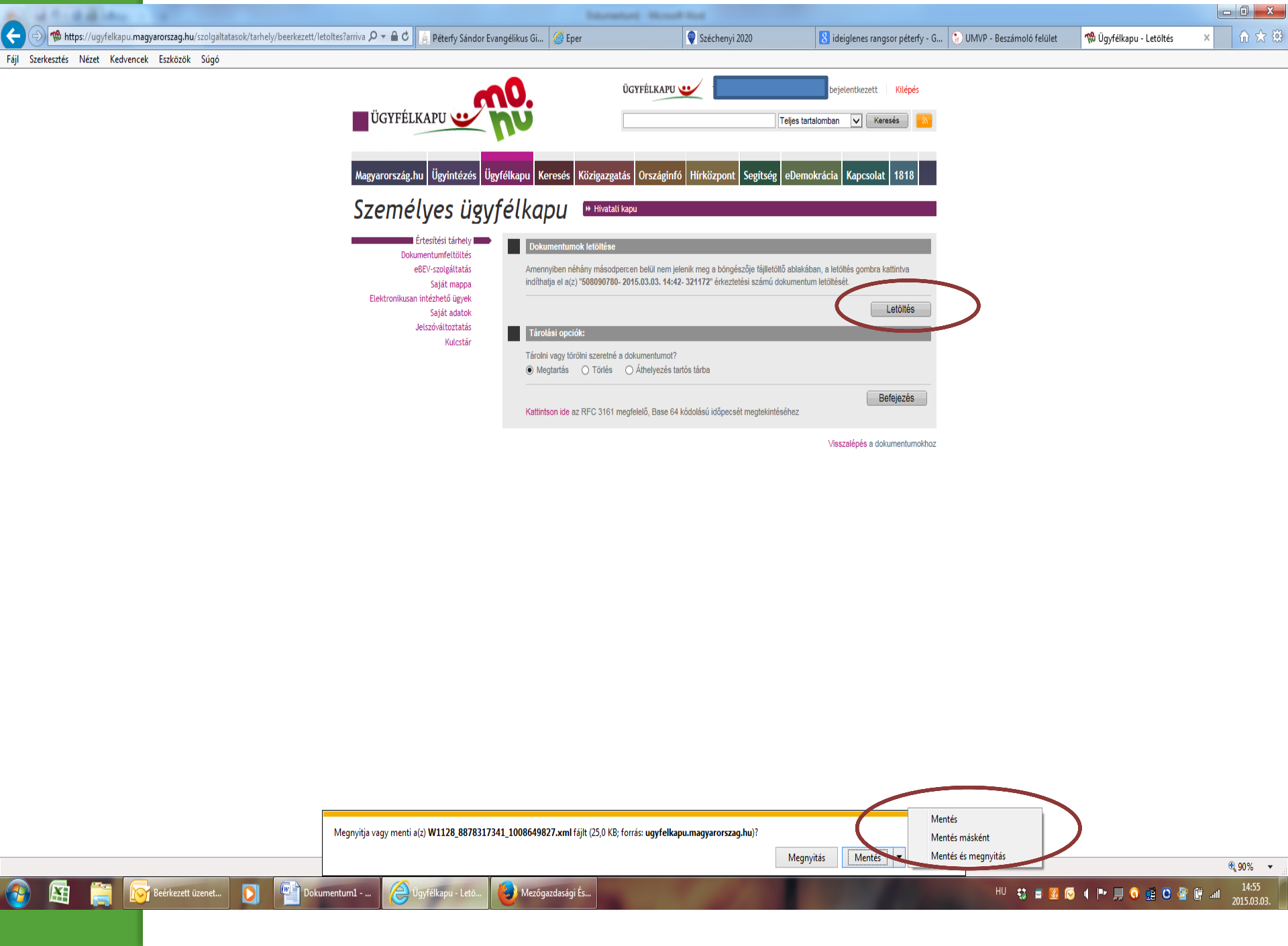
https://ugyfelkapu.magyarorszag.hu/szolgaltatasok/tarhely/beerkezett/letoltes?arriva
Péterfy Sándor Evangélikus Gi...
Eper
Széchenyi 2020
ideiglenes rangsor péterfy - G...
UMVP - Beszámoló felület
Ügyfélkapu - Letöltés
Fájl Szerkesztés Nézet Kedvencek Eszközök Súgó
ÜGYFÉLKAPU
bejelentkezett
Kilépés
Teljes tartalomban
Keresés
Magyarország.hu
Ügyintézés
Ügyfélkapu
Keresés
Közigazgatás
Országinfó
Hírközpont
Segítség
eDemokrácia
Kapcsolat
1818
Személyes ügyfélkapu
Hivatali kapu
Értesítési tárhely
Dokumentumfeltöltés
eBEV-szolgáltatás
Saját mappa
Elektronikusan intézhető ügyek
Saját adatok
Jelszóváltoztatás
Kulcstár
Dokumentumok letöltése
Amennyiben néhány másodpercen belül nem jelenik meg a böngészője fájlletöltő ablakában, a letöltés gombra kattintva indíthatja el a(z) "508090780- 2015.03.03. 14:42- 321172" érkeztetési számú dokumentum letöltését.
Letöltés
Tárolási opciók:
Tárolni vagy törölni szeretné a dokumentumot?
Megtartás
Törlés
Áthelyezés tartós tárba
Befejezés
Kattintson ide az RFC 3161 megfelelő, Base 64 kódolású időpecsét megtekintéséhez
Visszalépés a dokumentumokhoz
Megnyitja vagy menti a(z) W1128_8878317341_1008649827.xml fájlt (25,0 KB; forrás: ugyfelkapu.magyarorszag.hu)?
Megnyitás
Mentés
Mentés másként
Mentés és megnyitás
90%
Beérkezett üzenet...
Dokumentum1 - ...
Ügyfélkapu - Letö...
Mezőgazdasági És...
HU
14:55
2015.03.03.

MVH Mezőgazdasági és Vidékfejlesztési Hivatal

Üdvözöljük a
Mezőgazdasági és Vidékfejlesztési Hivatal
honlapján!

5.013 (tc:e143) [redacted] ott. [*Kijelentkezés*]

Meghatalmazás kezelés | Ügyfél-Nyilvántartás | Ügyek [illegible]lása | *KR dokumentum nyomtatása*

Felhívjuk figyelmét, hogy Önnek lehetősége van az alábbi jogcím/ek kapcsán elektronikus ügyintézési forma választására: **Egységes kérelem**.

Kérjük töltsön ki, és elektronikusan adjon be egy ***Nyilatkozat az elektronikus kapcsolattartásról*** nyomtatványt.

Amennyiben a Nyilatkozaton egy jogcím kapcsán az elektronikus kapcsolattartási formát választja, úgy az adott jogcímben minden Hivatalunk által küldött dokumentumot kizárólag az ügyfélkapus tárhelyére fog megkapni elektronikus úton.

- **Általános - több alaphoz köthető (pl. hiánypótlás, nyilatkozattétel, fellebbezés benyújtás stb.)**
- **Egységes Kérelem**
- **Európai Mezőgazdasági és Garancia Alap (EMGA)**
- **Európai Mezőgazdasági Vidékfejlesztési Alap (EMVA)**
- **Mezőgazdasági Kockázatkezelési Rendszer (MKR)**

Beérkezett üzenet... | Dokumentum1 - ... | Ügyfélkapu Inter... | Mezőgazdasági És...
HU 14:56 2015.03.03.

Az MVH-nak beadott, ügyfélkapus tárhelyről letöltött KR dokumentumok nyomtatása

Tallózás.. TGAW1263_8878318445_1008649807.xml Nyomtatás

Mégsem